

SCHITOUREN TRIEBENTAL



NATUR GEMEINSAM

Team Wildruhezonen

Bergerhube



BEREICH TRIEBENTAL SÜD

AUSGANGSPUNKT BERGERHUBE

Kleiner Gießstein

Hochleitenspitze, Gamskögel

Paradies

Pumucklscharte, Krugkoppe

Kettentörl

BITTE MEIDE DIE RUHEZONEN!
Wildtiere flüchten bei unvorhersehbaren Begegnungen mit Menschen und verbrauchen dabei viel Energie! Junge Bäume werden durch Schikanten beschädigt.
DANKE FÜR DEIN VERSTÄNDNIS!

BEACHTET: Ungesichertes alpines Gelände! Achte selbst auf alpine Gefahren (Lawingefahr!). Eine Haftung wird nicht übernommen.

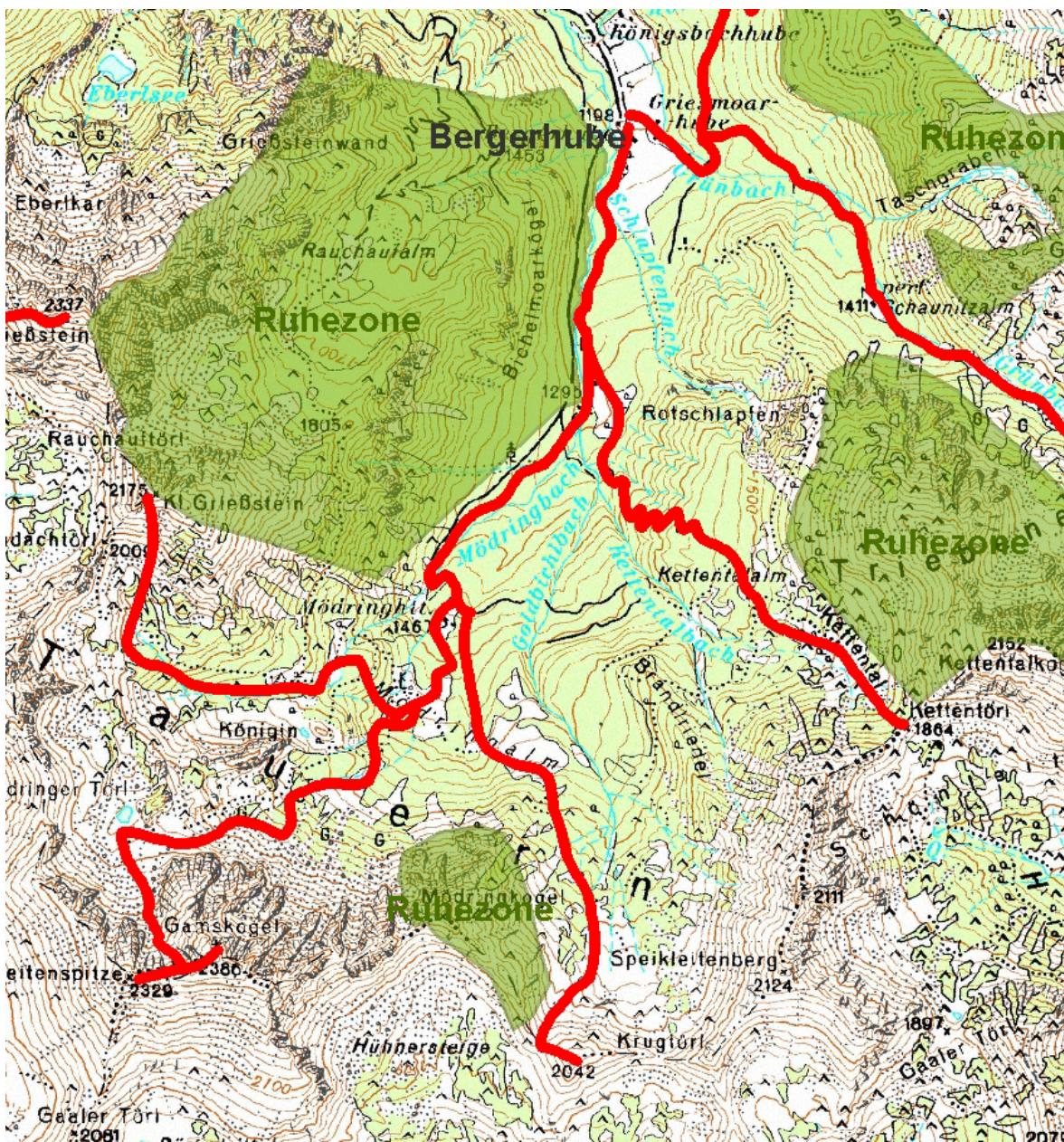

TOURENBESCHREIBUNG:

Ausgangspunkt Bergerhube

Kleiner Grießstein:

Auf markiertem Weg nach Süden zur Mödringhütte, 1467m; weiter nach Süden zur Mödringalm, dort entlang des Sommerweges nach Westen, dann in einem Bogen nach Norden in der Hangmulde zum Gipfel; Abfahrt wie Aufstieg.

Hochleitenspitze, Gamskogel:

Auf markiertem Weg nach Süden zur Mödringhütte, 1467m weiter nach Süden zur Mödringalm; Über zwei Geländestufen nach Südwesten in das Kar südlich der kleinen Felserhebung der Königin. Aus dem Kar östlich des Mödringer Törls zur nordseitigen Steilrinne; darin meist zu Fuß hinauf zur Scharte am Grat; westlich des Grates die Hochleitenspitze; östlich über den Grat kurz zum Gamskogel; Abfahrt wie Aufstieg.

Paradies, Pumucklsattel, Krugkoppe:

Auf markiertem Weg nach Süden Richtung Mödringalm, vor der Abzweigung zur Mödringhütte noch ca. 100 m auf der Forststraße bleiben dann in südlicher Richtung in der Mulde östlich der Mödringhütte durch immer lichter werdende Wälder nach Süden zur Mödringalm, von dieser nach links sanft ansteigend zu den Karböden („Paradies“); von dort durch den leichten Graben südwestlich zum Pumucklsattel, von dort den Grat entlang zur Krugkoppe; Abfahrt wie Aufstieg.

Kettentörl:

Auf markiertem Weg nach Süden, nach ca. 1 km auf der Wiese nach Südosten abweigend dem Karren- und dann dem Wanderweg folgend weiter nach Südosten bei der Forststraße nach dem Steilanstieg leicht rechts durch den lichten Almwald auf die Kettentalalm; von dort weiter nach Südosten durch das Kar zum Kettentörl; Abfahrt wie Aufstieg.